

do 05.04.2025

SITUACE: C

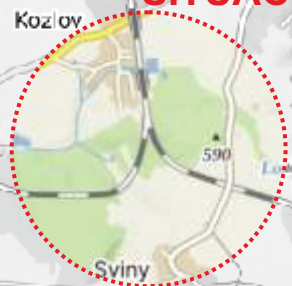

SITUACE: B

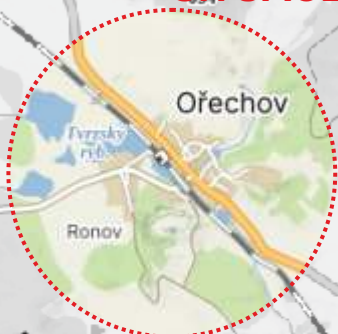

SITUACE: A

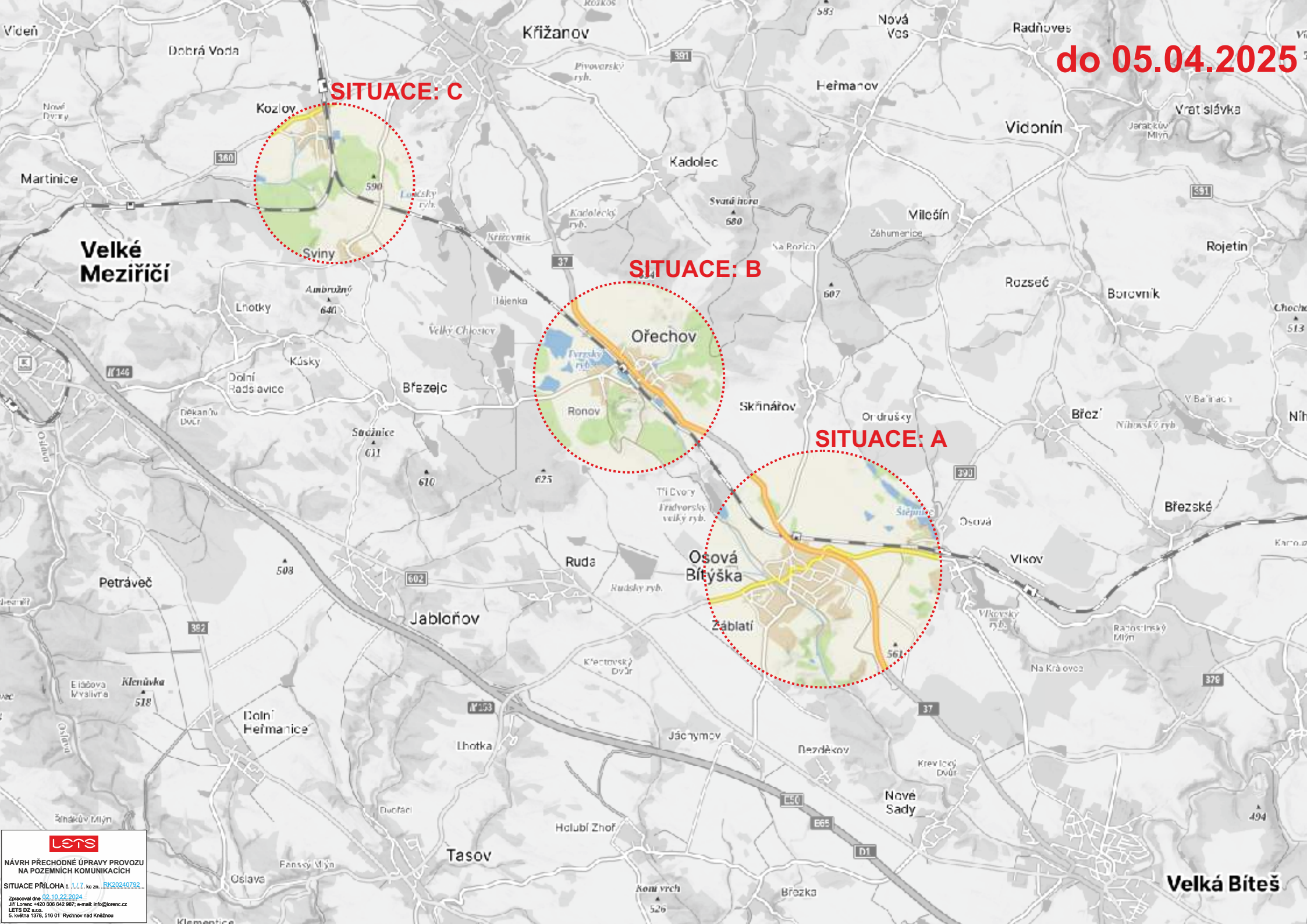

NÁVRH PŘECHODNÉ ÚPRAVY PROVOZU
NA POZEMNÍCH KOMUNIKACÍCH

SITUACE PŘÍLOHA č. 1.1.7, ke zn. RK20240792

Zpracoval dne 02.10.2024
JIJ Lorenz +420 606 640 987, e-mail: info@lorenz.cz
LETS D2 s.r.o.
S. Květná 1378, 516 01 Rychnov nad Kněžnou

Velká Bíteš

do 05.04.2025

SITUACE: A



NÁVRH PŘECHODNÉ ÚPRAVY PROVOZU
NA POZEMNÍCH KOMUNIKACÍCH

SITUACE PŘÍLOHA č. 3.1.7. ke zn. RK20240792

Zpracoval dne 02.10.2024
Jiří Lorenc +420 606 642 987; e-mail: info@lorenc.cz
LETS DZ s.r.o.
5. května 1376, 516 01 Rychov nad Kněžnou



37



Seznam.cz © TopGIS

DOPLNIT V 2b 1,5/1,5m
- ODSTRANIT SVODIDLA
- ODSTRANIT B 1



SITUACE: B
do 05.04.2025

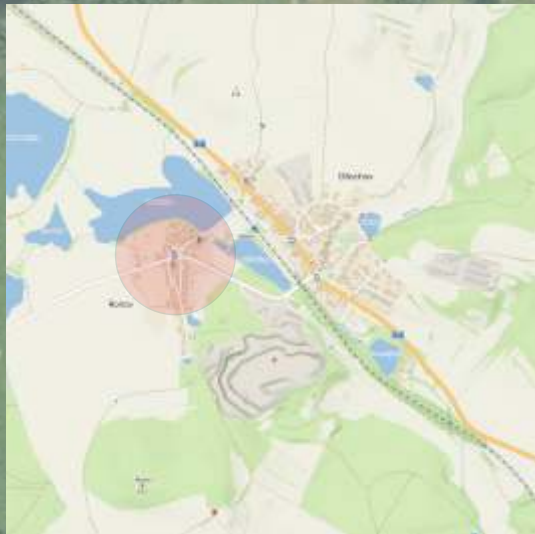

03719



NÁVRH PŘECHODNÉ ÚPRAVY PROVOZU
NA POZEMNÍCH KOMUNIKACÍCH

SITUACE PŘÍLOHA 5.1.7, ke zn. RK20240792

Zpracoval dne 02.10.2024
Jiří Lorenc +420 606 642 887; e-mail: info@lorenc.cz
LETIS D2 s.r.o.
5. května 1376, 516 01 Pouchov nad Kněžnou

SITUACE: C
do 05.04.2025

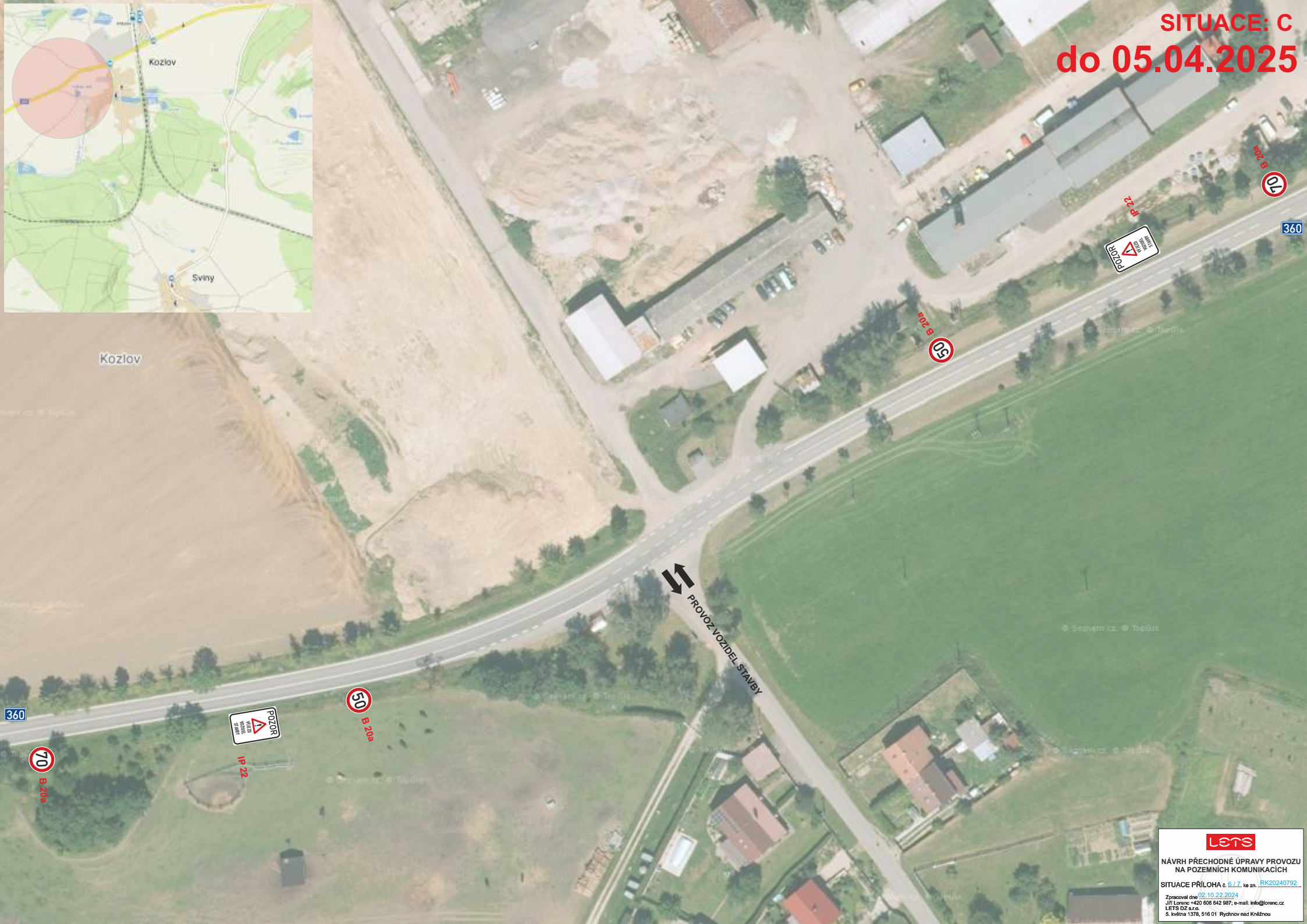
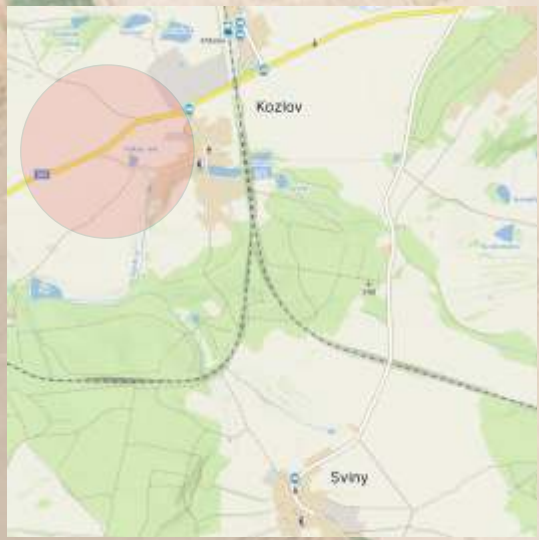

NÁVRH PŘECHODNÉ ÚPRAVY PROVOZU
NA POZEMNÍCH KOMUNIKACÍCH

SITUACE PŘÍLOHA 6 6.1.7. ke zn. RK20240792

Zpracoval dne 02.10.22.2024
Jiří Lorenc +420 606 642 887; e-mail: info@lorenc.cz
LETS D2 s.r.o.
6. května 1378, 516 01 Pýchov nad Kněžnou



37



PROVOZ VOZIDEL STAVBY



37

lets
NÁVRH PŘECHODNÉ ÚPRAVY PROVOZU
NA POZEMNÍCH KOMUNIKACÍCH
SITUACE PŘÍLOHA 6 7.1.7, ke zn. RK20240792
Zpracováno dne 02.10.22.2024
Jiří Lorenc +420 606 842 887; e-mail: info@lorenc.cz
LETS D2 s.r.o.
6. květen 1378, 516 01 Rychnov nad Kněžnou